

DAILY RESEARCH, 16 JANUARI 2020

PT PROFINDO SEKURITAS INDONESIA

**GD PERMATA KUNINGAN LT 19
JL KUNINGAN MULIA KAV 9C GUNTUR SETIABUDI JAKARTA SELATAN 12980**

TELP +62 21 8378 0888

EMAIL : CUSTOMERSERVICE@PROFINDO.COM

WWW.PROFINDO.COM | PROCLICK.PROFINDO.COM

MARKET MOVERS



Bursa Amerika DOW ditutup menguat diatas 29000 dan S&P juga mencetak rekor tertinggi setelah UC China menandatangani perjanjian perdagangan Fase 1 dan berjanji untuk menyelesaikan sengketa tariff yang telah berlangsung 1 tahun lebih. Dow +0.31%, S&P 500 +0.19%, Nasdaq +0.08%

Bursa saham Inggris ditutup menguat setelah penandatanganan kesepakatan dagang US China tahap 1. Selain itu rilis data inflasi dan rencana pemangkasan bunga oleh Bank Central Inggris turut memoengaruhi pergerakan pasar. FSTE 100 +0.27%, DAX -0.18%, CAC 40 -0.14%

Bursa Saham Asia dibuka variatif setelah penandatanganan fase 1 US China yang menurut kalangan pasar kurang membuahkan hasil yang signifikan. Indeks Nikkei +0.16%, Shanghai -0.02%, Hangseng +0.80%, SET +0.00%, KOSPI +0.35%

Harga Emas ditutup naik pada level \$ 1557.10/troy ons atau +01.9% setelah AS mempertahankan tariff China pasca penandatanganan kesepakatan dagang. Sementara itu harga minyak terus melemah setelah US China menandatangani kesepakatan dagang fase 1. WTI -0,7%, Brent -0,8%

IHSG pada perdagangan hari ini diperkirakan akan melemah dengan Range pergerakan 6218-6320 dengan saham-saham yang dapat diperhatikan : **BRPT SCMA SIDO JPFA ANTM BMTR**

MARET DATA

AMERIKA

DOW 30	29,030.22	+90.55	+0.31%
S&P 500	3,289.30	+6.15	+0.19%
NASDAQ	9,258.70	+7.37	+0.08%

EUROPE

DAX	13,432.30	-24.19	-0.18%
FTSE 100	7,642.80	+20.45	+0.27%
CAC 40	6,032.61	-8.28	-0.14%

ASIA

SHANGHAI	3,091.57	+1.53	+0.05%	
HANGSENG	28,941.00	+167.41	+0.58%	
SET	1,580.63	+0.00	+0.00%	
KOSPI	2,234.74	+3.76	+0.17%	
JCI	6,283.365	-42	-0.665%	
NIKKEI	23,935.50	+18.92	+0.08%	
STI	3,266.91	3,267.28	3,255.63	+9.93

+0.30%

COMMODITIES

GOLD	1,556.45	+2.45	+0.16%
WTI OIL	58.20	+0.39	+0.67%
BRENT OIL	64.45	+0.15	+0.23%
COAL	73.65	+0.25	+0.34%
PALM OIL	3030	+0	+0.0%
TINS	17,545.00	+47.50	+0.27%
NICKEL	14,277.50	-65.00	-0.45%

TBIG – PT TOWER BERSAMA INFRASTRUCTURE TBK

Perseroan menawarkan surat utang senilai US\$ 350 juta dengan tingkat suku bunga 4,25%. Surat utang TBIG tersebut berjangka waktu lima tahun. TBIG akan menggunakan dana hasil penerbitan surat utang itu untuk membayar seluruh jumlah saldo terutang dari fasilitas pinjaman revolving sebesar US\$ 300,0 juta atau Fasilitas B. Selain itu juga untuk membayar sebagian saldo terutang dari fasilitas pinjaman revolving sebesar US\$ 200 juta atau Fasilitas RLF tahun 2017. Jumlah pembiayaan kembali untuk Fasilitas B dan Fasilitas RLF tahun 2017 akan tetap tersedia dan dapat dipinjam kembali. . (kontan.co.id)

TRIN – PT PERINTIS TRINITY PROPERTI TBK

PT Perintis Trinitas Properti Tbk (Trinitas Land) resmi menjadi perusahaan terbuka dengan kode saham TRIN, yang sahamnya dapat dimiliki publik. Perseroan menargetkan marketing sales sepanjang 2020 bisa mencapai Rp 800 miliar. Target tersebut tumbuh 100% dari angka yang dipasang tahun 2019 yaitu Rp 400 miliar. Di mana dari target marketing sales 2019 tersebut sudah tercapai 84%. Trinitas Land memiliki proyek di Batam bernama Marc's Boulevard Batam yang memiliki gross development value (GDV) Rp 5 triliun-Rp 6 triliun. Rencananya proyek ini akan memiliki kontribusi marketing sales terbesar di tahun ini yaitu sekitar 20%. Proyek Collins saat ini sedang dalam proses pengerjaan menggali basement dan membuat struktur atas. Dalam pembangunan ini, Trinitas Land menggandeng PT Wijaya Karya Tbk (WIKA) dengan target selesai 22 bulan ke depan. Sedangkan proyek di Batam ditargetkan selesai dalam 30 bulan ke depan. (kontan.co.id)

EVENT & ECONOMIC CALENDER

ECONOMIC CALENDER :

GLOBAL

13/01/20	GDP UK UK Manufacturing Production
14/01/20	CPI US
15/01/20	CPI UK US Crude Oil Inventories
16/10/20	US Riral Sales GDP China Industrial Production China
17/10/20	UK Ritail Sales US jobs Opening

CORPORATE ACTION :

DEVIDEN

15/01/20 XISB (ETF) @2.11 (exdate 16/01)

RUPS

13/01/20 MPRO, MDKA, DEAL, CTBN
21/01/20 PGAS
23/01/20 KONI, KOIN, KIAS,
24/01/20 MGNA, ITTG
28/01/20 TRUK, FAST
31/01/20 MLBI, GOLL, GOLD

IPO

13/01/20 PT ROYALINDO INVESTA WIJAYA TBK
14/01/20 PT ASHMORE ASSET MANAGEMENT
INDONESIA TBK
15/01/20 PT PERINTIS TRINITI PROPERTI TBK

RIGTH ISSUE

JAKARTA COMPOSITE INDEX



PREVIOUS 15 JANUARI 2020

CLOSING	6283.365	-0.665%
TRANSACTION	IDR 7.739 TRILLION	
FOREIGN NETT	IDR 79 BIO (BUY)	

PREDICTION 19 JANUARI 2020

BEARISH
RANGE 6218-6320

BEARISH ENGULFING
STOCHASTIC :BERSIAP DEATH CROSS
MACD : HISTOGRAM NEGATIF DAN DEATH CROSS

TECHNICAL RECOMENDATION



BRPT – PT BARITO PACIFIC TBK

CLOSING 15/1/2020 RP 1320 (+6.5%)

BUY

TARGET PRICE 1460

STOPLOSS < 1300

TWO WHITE SOLDIERS

STOCHASTIC : GOLDEN CROSS

MACD : HISTOGRAM NEGATIF MENGECIL DAN
BERSIAP GOLDEN CROSS

TECHNICAL RECOMENDATION

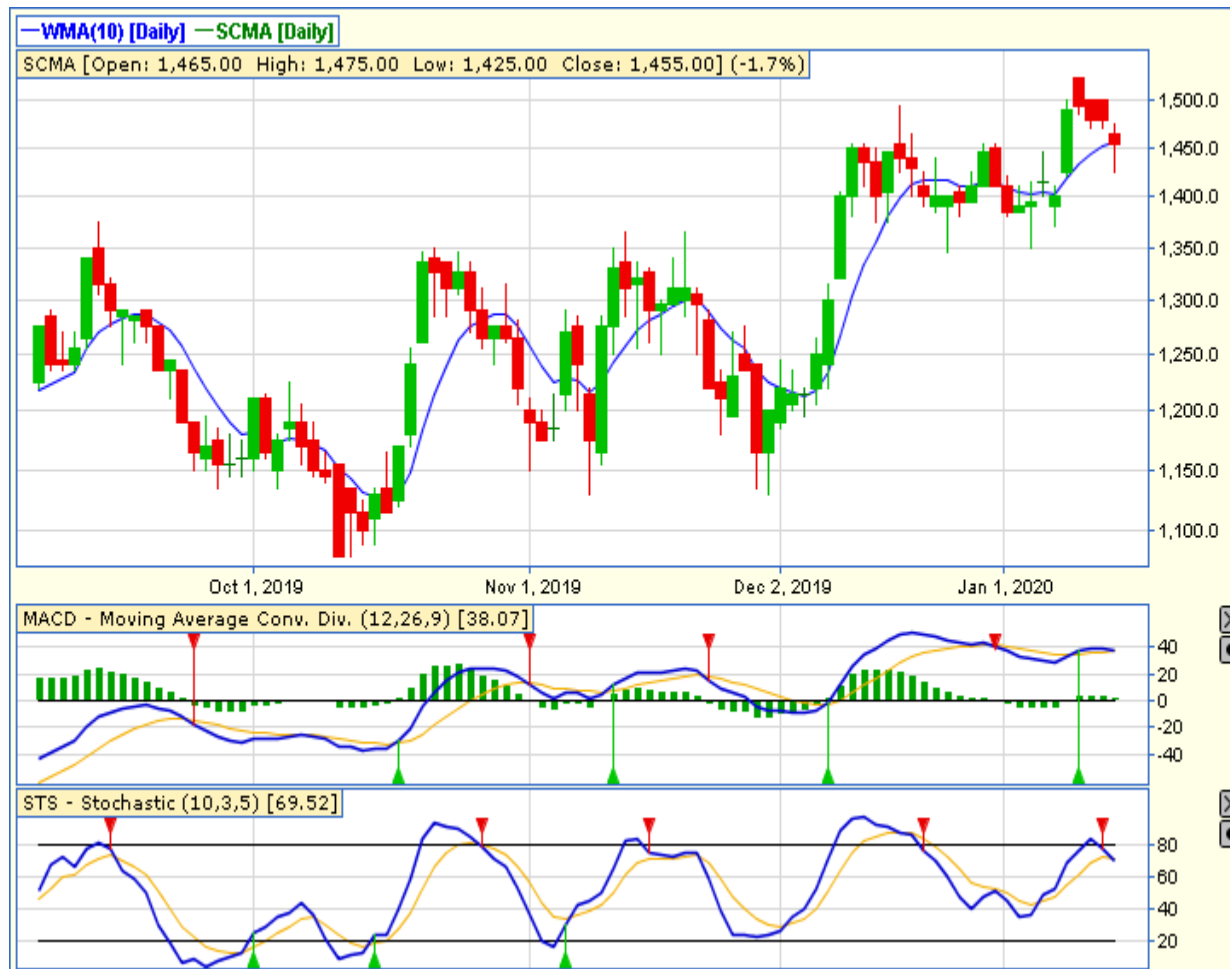

SCMA – PT SURYA CITRA MEDIA TBK

CLOSING 15/1/2020 RP 1455 (-1.7%)

**SELL ON STRENGTH
TAKE PROFIT 1500**

**HAMMER
STOCHASTIC : NETRAL DIAREA UPPER
MACD : HISTOGRAM POSITIF DAN NETRAL
DIAREA UPPER**

TECHNICAL RECOMENDATION

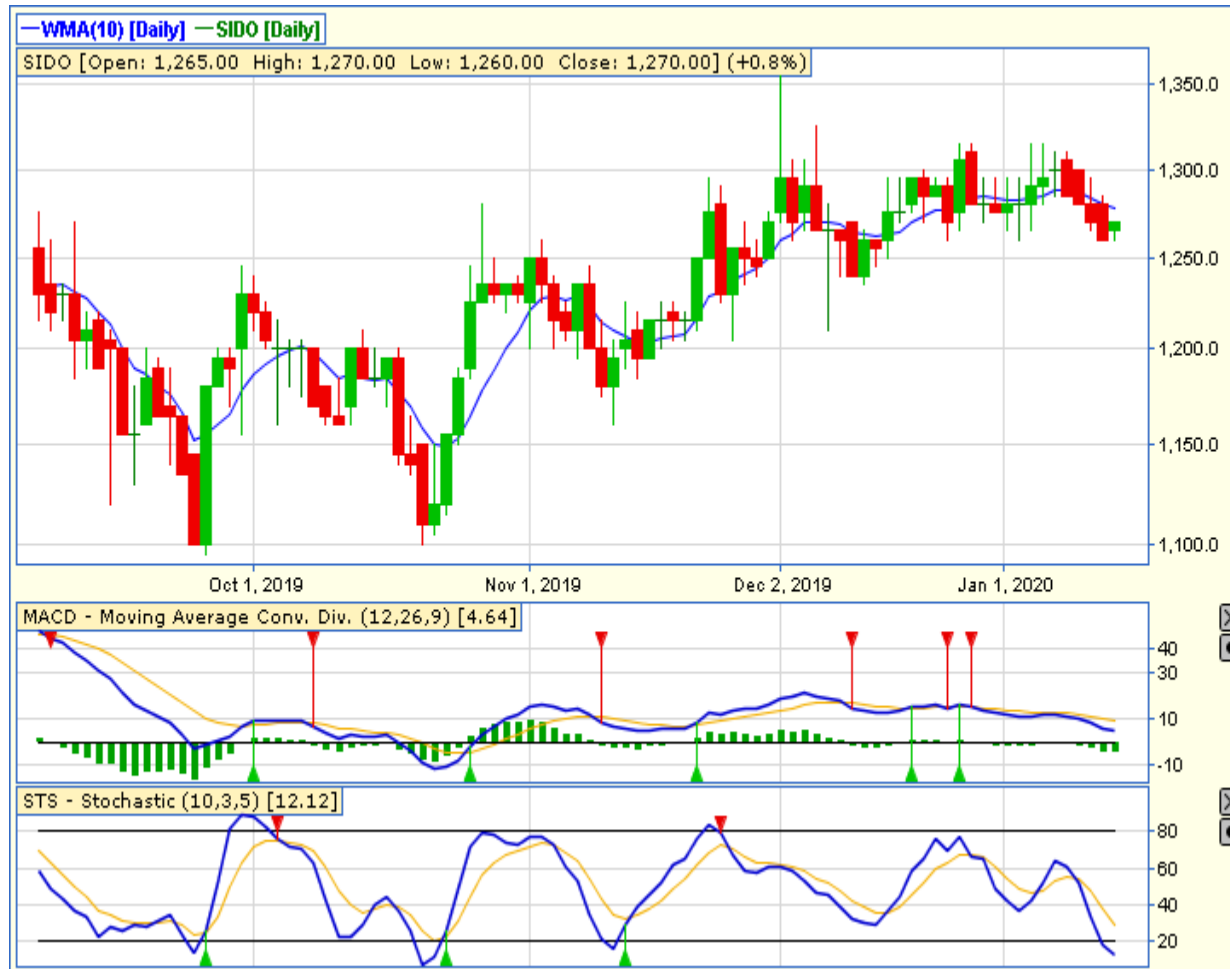

SIDO – PT INDUSTRI JAMU DAN FARMASI SIDO MUNCUL TBK

CLOSING 15/1/2020 RP 1270 (+0.8%)

BUY
TARGET PRICE 1310
STOPLOSS < 1260

BULLISH HARAMI
STOCHASTIC : OVERSOLD
MACD : HISTOGRAM NEGATIF MENGECIL DAN LOWER AREA

TECHNICAL RECOMENDATION



JPFA – PT JAPFA COMFEED INDONESIA TBK

CLOSING 15/1/2020 Rp 1700 (+1.5%)

BUY

TARGET PRICE 1800

STOPLOSS < 1650

CUP & HANDLE

STOCHASTIC : UPTREND

MACD : HISTOGRAM POSITIF DAN UPTREND

TECHNICAL RECOMENDATION



ANTM – PT ANEKA TAMBANG TBK

CLOSING 15/1/2020 RP 835 (-1.76%)

**SELL ON STRENGTH
TAKE PROFIT 875**

**INVERTED HAMMER
STOCHASTIC : OVERSOLD
MACD : HISTOGRAM POSITIF DAN UPTREND**

TECHNICAL RECOMENDATION



BMTR – PT GLOBAL MEDIACOM TBK

CLOSING 15/1/2020 RP 354 (+0.6%)

**SELL ON STRENGTH
TAKE PROFIT 356**

INVERTED HAMMER
STOCHASTIC : UPTREND
MACD : HISTOGRAM POSITIF DAN UPTREND

RESEARCH TEAM



YULIANA

**RESEARCH ANALYST &
CORPORATE FINANCE**



DIMAS WP PRATAMA, CSA

TECHNICAL ANALYST

EQUITY CAPITAL MARKET TEAM



JESSIE JAMES

HEAD OF EQUITY SALES



PRASETYO NUGROHO

HEAD OF DEALING ROOM



GABRIELLA PRATIWY

HEAD OF ONLINE TRADING